

木工教室や木のおもちゃ、森の活動、いろんなもんが集まって、
わいわい話すと楽しくってためになる！

木育・森育

in 兵庫

近畿フォーラム 2022

5/27

金

エクスカージョン

9:30~16:30

篠山チルドレンズミュージアム
ナチュラルバックヤード
monoile Wood Toy Museum
in FOREST DOOR しぐら

5/28

土

フォーラム

11:00~16:30

やしろの森公園

●開催要項

目的：近畿の木育・森育の実践者が集い、情報交換し、
出会いつながる場を提供する。

対象：木育（木工関係、木のおもちゃ）・森育（森林関係、
森のようちえん）の実践者、研究者、関心のある方

参加募集：エクスカージョン 30名 フォーラム 30名

※要事前申込。両日参加の方を優先します。

参加費：両日参加 5,000円

エクスカージョン参加 4,000円

（バス代+昼食テイクアウト込）

フォーラム参加 2,000円（昼食持参）

※当日お持ちください。

●フォーラム

全体テーマ

『アウトドアでの木育・森育の可能性を探る』

ブース1 テーマトーク

「アウトドアでの木育・森育」の事例共有

ブース2 森育体験ブース

「ヨガによる森育」子ども向けも紹介

ブース3 木育体験ブース

「樹種による木育」チェーンソー製材機実演

※コロナ対策のため、3グループに分かれて3ブースを
歩いて回るウォークラリー形式で行ないます。

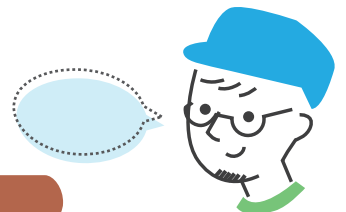
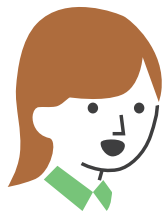

近畿で木育・森育の情報交換や出会いつながる場を提供することを目的にスタートした「木育・森育近畿フォーラム」。大阪ではじまり、奈良、京都とバトンをつないできました。

第4回目となる今年は兵庫県で開催いたします。このフォーラムから生まれたコラボの話も聞かれるようになってきました。今年もここ近畿で、たくさんの楽しいネットワークを作りましょう！

5/27

金

エクスカッション スケジュール

9:30	JR 福知山線「篠山口駅」集合 オリエンテーション（バス内）
10:00	『篠山チルドレンズミュージアム』見学 『ナチュラルバックヤード』見学
12:30	昼食テイクアウト
13:00	『丹波年輪の里』 昼食・休憩 『monoile Wood Toy Museum in FOREST DOOR しぐら』 見学
15:30	ふりかえり、まとめ（バス内）
16:30	JR 福知山線「篠山口駅」解散

注) 両日とも時間・内容は状況・都合により、変更になる場合があります。

5/28

土

フォーラム スケジュール

10:20	受付
11:00	開会 参加者交流 ウォークラリーグループ分け
11:45	ポスター展示の見学・昼食
13:00	ウォークラリーフォーラム ブース1カ所目
14:00	ブース2カ所目
15:00	ブース3カ所目
16:00	ふりかえり、まとめ
16:30	閉会

参加申込

◎下記 URL の申込フォームよりお申込ください。

<https://forms.gle/tLWgdxxwwDMiSwHd7>

NPO 法人木育フォーラムのホームページからも申込可能です。



◎ 宿泊をご希望の方

嬉野台生涯学習センター成人宿泊棟
を手配させていただきます。
お一人様につき、別途 2,350 円
(素泊まり) かかります。

募集!

- ① 木育・森育に関する物品（木製品・書籍など）ポスター等の展示
- ② 団体資料・イベントチラシ等の配布（※申込不要）

※資料・チラシ配布希望の方は当日ご持参ください。

※①の申込多数の場合は他団体とのバランス等で決定し、詳細連絡させていただきます。

申込締切 5月13日

※定員になり次第締切。

【お問合せ】 やしろの森公園事務局

メール: info@yashironomori.com

TEL: 0795 - 44 - 1510

アクセス

兵庫県立 やしろの森公園

〒673-1414 兵庫県加東市上久米 1081-3 <http://yashironomori.com>

●自家用車でお越しの場合

中国自動車道「ひょうご東条IC」から10分、または「滝野・社IC」から15分（「ひょうご東条IC」からの方が便利）

①国道175号からは、県道17号との交差点（千鳥橋北交差点の信号）を東に進んでください。

②「兵庫教育大学」または「嬉野台生涯教育センター」への案内標識に従って進んでください。

③兵庫教育大学または嬉野台生涯教育センターの近くまで来ますと案内板がありますので、それに従って進んでください。

●中国自動車道の高速バスでお越しの場合

「東条」で下車、県道へ降りて、「三田」から来る「社営業所」行きのバスに乗車、「上久米東口」で下車、徒歩5分。

[地図]



木育・森育 近畿フォーラム 2022 実行委員会

余部衛（兵庫県立 やしろの森公園）

稲田真弓（やまぐに）

井上慎也（クミノ工房）

大西知芳（京都やましろ環境教育ネットワーク）

紙森智章（木育サポートネット）

黒岩絵里子（組木製作工房）

谷拓也（リーラボ）

永富一之（大阪教育大学）

新田章伸（NPO 法人里山倶楽部）

橋元美穂（esora）

松田直子（株式会社 Hibana）

米地徳行（NPO 法人木育フォーラム）